

De dakbedekking is damp-dicht.  
Zorg bij een damp-open dak voor uitwaseming boven het systeem

De dakbedekking loopt door tot twee panlatten boven het systeem  
waardoor er geen kans is dat stuifsnijneeuw onder het systeem waait.

Het bovenprofiel zorgt voor de oplegging van de dakpannen  
en is voorzien van een extra regen- en sneeuwstop.

Met de 300mm montageprofielen heeft  
het zonnepaneel een breed draagvlak  
naar de onderbouw

Velux EDL bovenprofiel  
voorzien van vulkaniserende tape.  
Dakbedekking overlappend geplaatst.

Bij voorkeur BFX Manchet van Velux toepassen  
In geval van eigen bouwwijze, graag zorgdragen voor een  
condensgoot / condensafvoer. De meest eenvoudige vorm is  
het toepassen van een dampdichte folie (bijvoorbeeld dpc-folie)  
waarmee het eventuele condenswater wordt afgevoerd.

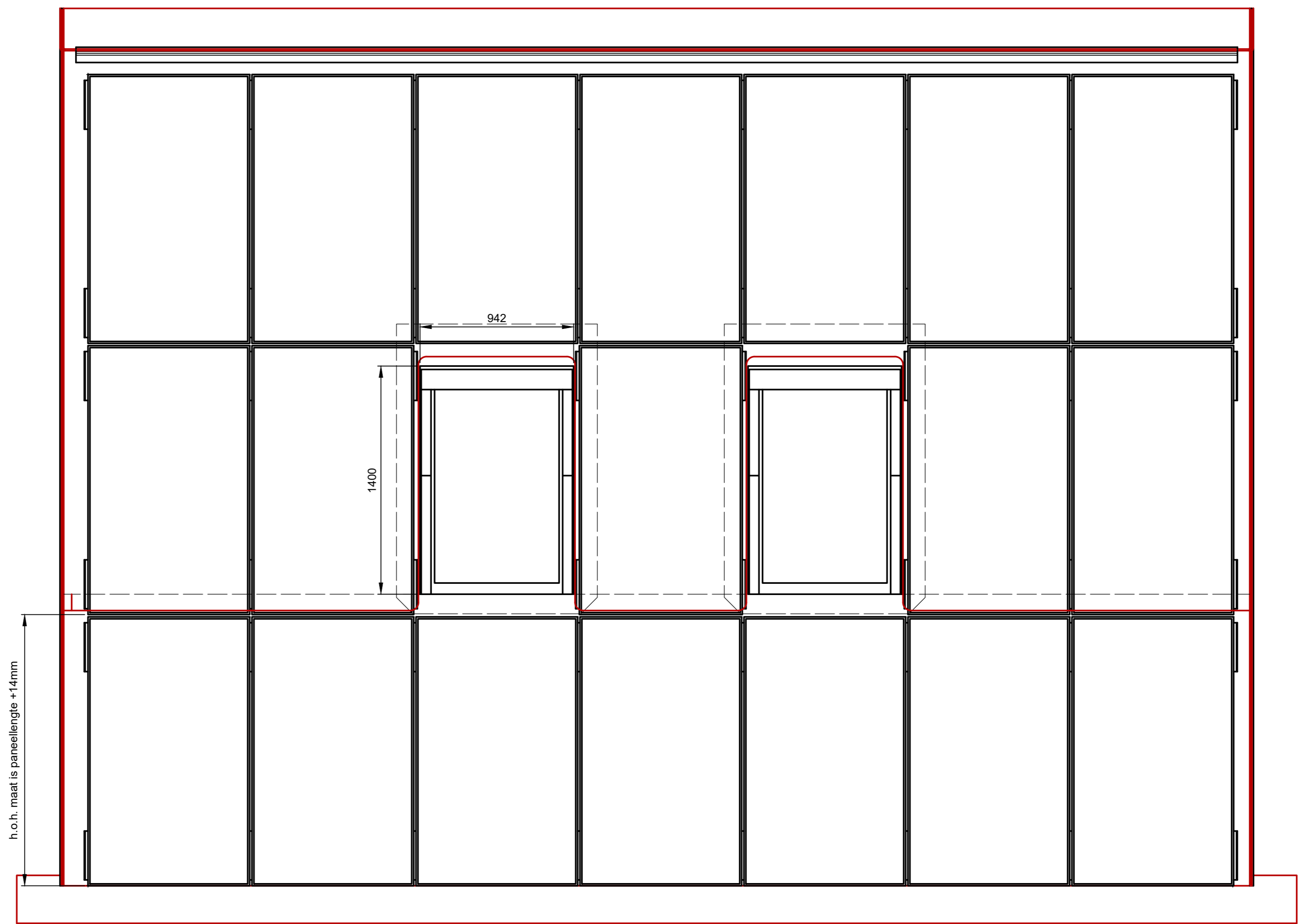

Onder het dakraam start een nieuwe strook dakbedekking.  
Schroef deze vast op het hout. De EDL ondergoot en zijgoten  
worden overlappend op de dakbedekking geplaatst.

Ventilatie-openingen in de dakbedekking  
kunnen worden geplaatst voor extra ontluftung  
onder de dakbedekking

Het 300mm ribbelband is voorzien van  
voorgevormd gaas voor eenvoudige en  
goede aansluiting op golvende dakpannen

Het zijprofiel wordt onafhankelijk van de  
dakbedekking maximaal onder de dakpan gemonteerd

De dakbedekking wordt op het zijprofiel  
gemonteerd en opgespannen

Velux EDL zijgoot  
Voorzien van vulkaniserende tape  
Dakbedekking overlappend geplaatst.

Dampopen dichte folie om uitwaseming van woorvocht tegen te gaan.  
De damp-open folie overlappend plaatsen.



De dakbedekking is een 3-laags EPDM  
Het raster van glasvezel met polyester maakt de  
dakbedekking zeer sterk en onelastisch

Het zonnepaneel ligt 16mm boven de dakbedekking  
waardoor het paneel volledig ventileert

Geen PV klemmen  
Maar zwart geanodiseerde montageprofielen  
met koppeling en vaste hart-op-hart afstanden

Vooraf aan de rechter zijde is het belangrijk  
dat het zijprofiel maximaal onder de  
dakpan ligt. Robisol heeft Flexband beschikbaar  
voor platte dakpannen en leisteen

De dakramen worden op de gebruikelijke  
inbouwhoogte in het dak geplaatst

 <p><b>Robisol</b><sup>®</sup> The Beauty of Photovoltaics</p>	Date: 14.mrt.2018	Voorbeeldontwerp Kyroof Indaksysteem PV paneel 1650x992x35 Dakraam PK08 EDL zijgoten <b>KYROOF DAKRAAMINTEGRATIE</b>
	Draw: S. MEIJERINK	
Customer: Velux	Based: ---	 
Project: 1604002 Dakraamintegratie	Scale: 1:20 / 1:2	
	Format: A1	